

國立彰化高中學生緊急傷病處理辦法

壹、重要性

學校是學生的主要學習場所，學生每天有三分之一以上的時間生活在校園裡，加上他們的活動力強，而安全意識卻不足，又在有限的作息空間，聚集可觀的人數，所以事故傷害極易發生，另外，原先患有心臟病、癲癇及氣喘等特殊疾病或肢體殘障者、也有可能在學校裡突然發病或發生事故，因此，學校除提供舒適安全的學習環境外，當學生有緊急傷病發生時，更需要把握時間爭取時效，來保護學生的安全與健康，所以建立學生緊急傷病處理辦法，至為重要。

貳、依據：教育部主管各級學校緊急傷病處理原則（民國92年7月16日發布）

參、目的

- (一)減少學生事故傷害的程度或減緩急症的病情。
- (二)減少學生因重大事故傷害或急症的死亡率。
- (三)縮短學生患病日數。
- (四)避免與家長間發生法律糾紛。
- (五)增進校園共識與師生感情。

肆、組織編制及職掌

緊急傷病處理小組，人員及職掌如下：

職稱	分工職責
學務主任	統籌緊急傷病處理之事項。
主任教官	協助統籌緊急傷病處理之事項。
生輔組長	協助傷病患送醫，並聯絡家長處理後續事宜。
衛生組長	1. 協助健康中心執行相關檢傷及初步急救事宜。 2. 協助傷患送醫。 3. 於校護護送學生就醫時，代理健康中心職務。
校護	1. 緊急救護、與醫療單位聯繫、後續追蹤輔導、辦理學生平安保險事宜。2. 通知生輔組長及導師知悉傷患狀況，於事後應做完整的傷病處理紀錄 陳 校長核閱，並定期統整供預防參考。
教官	協助送醫及支援現場救護工作及協助與家長聯繫。
導師	協助送醫及支援現場救護工作、與家長聯繫及後續追蹤輔導。
任課老師	協助送醫及支援現場救護工作。
教務處	安排護送人員(教師)之上課班級代課及請假事宜。
總務處	1. 支付陪同送醫人員交通費及代墊醫療費。 2. 於重大傷害發生時，交通工具的調度。
輔導室	協助重大傷病之壓力處理，並協助學生情緒調適、心理重建。
秘書室	處理記者採訪事宜

伍、當地緊急醫療體系連繫

- (一) 啟動緊急醫療網:119
- (二) 彰化市南西北衛生局: (04) 7282141
- (三) 彰化基督教醫院: (04) 723 8595
- (四) 彰化秀傳紀念醫院: (04) 725 6166
- (五) 漢銘醫院: (04) 711 3456
- (六) 台北榮總毒藥物諮詢中心 02-27718151

陸、緊急傷病處理流程辦法

(一) 學生意外事故及傷害之處理

1. 學生在校內發生輕微事故傷害時，由現場授課老師或教職員工或同學帶至健康中心處理，或通知校醫或護理人員前往處理，判別是否送醫或校內處理，並視情況通報學務處或教官、導師，必要時聯絡家長，或請家長接回家休養。若需送醫，家長能到校處理，則請家長自行送醫；家長無法到校處理，如需送醫則通知合約計程車行，護送至醫院人員依順序為：(1)導師→(2)衛生組人員或護理老師→(3)輔導教官或授課老師→(4)學務主任指派人員處理。
2. 學生在校內發生重大事故傷害時，由現場授課老師、教職員工或同學緊急通知校醫和護理人員前往處理，並即刻通報學務處或教官室，呈報校長。同時通知一一九救護車送醫救治，並由學務處或教官室通知導師、家長。護送至醫院人員依順序為：(1)衛生組人員或護理老師→(2)導師→(3)輔導教官或授課老師→(4)學務主任指派人員處理。
3. 護送人員待家長到達，交待清楚，始可返校填寫報告處

理經過備查。

4. 學生在校外發生事故傷害時，接獲通知之教職員工應即刻通報學務處或教官室，呈報校長，派教官、校醫或護理人員或學務處人員前往協助家長處理，並由學務處或教官室通知家長，候家長到達，交待清楚後返校報告處理經過。
5. 星期例假日學生發生事故傷害，由值班教官護送就醫，通知家長，並通報學務主任及主任教官。

(二) 學生疾病之處理

1. 一般病患：學生在校區內任何地點發生疾病，且無立即性及持續性傷害，由現場老師、教職員工或學生陪同前往健康中心，校醫或護理人員視情況處理，必要時聯絡家長，或請家長接回就醫休養；無法聯絡上家長或家長不便立即到校者，如需送醫則通知合約計程車行，護送至醫院人員依順序為：(1)導師 → (2)衛生組人員或護理老師 → (3)輔導教官或授課老師 → (4)學務主任指派人員處理。
2. 重大疾病：學生在校區內發生緊急重大疾病時，由在場

老師、教職員工或學生緊急通知校醫或護理人員前往處理，並立刻通報學務處呈報校長，另同時通知一一九救護車送醫救治，並通知導師家長。**護送至醫院人員順序，與學生重大事故傷害處理方式相同。**護送人員待家長到達，將狀況交待清楚家長無疑慮後，應速打電話告知校長、學務主任俾瞭解狀況，並報告處理經過返校後並做成記錄備查。

(三) 護送人員職務代理事宜

1. 針對護送人員之職務，學校單位主管應指派代課或代理人代理該員職務。
2. 學校護理師代理人的優先順序為：護理師互為職代、衛生組長、或學務主任指派人員代理。

(四) 事件發生後

1. 緊急傷病之災因調查與分析報告
2. 重大意外傷害暨突發疾病救護紀錄及追蹤就醫狀況（附件四）。
3. 協助個案身心復健及學習輔導。
4. 善後物品復原及清點器材。
5. 必要時協助學生團體保險，或校園公共意外責任險之理賠金申請。

柒、緊急傷病處理原則

- (一) 緊急傷病處理原則依緊急傷病處理流程辦理。
- (二) 不讓學生護送病患就醫，以免影響課業及發生其他意外事件，徒增困擾。
- (三) 學生在校區外發生疾病，接獲通知之老師、教職員工立刻通報學務處及教官室，呈報校長，並協助就醫。
- (四) 星期例假日學生在校區內、外發生疾病，則由值班教官護送就醫，並通報學務主任、主任教官及通知家長前往處理。
- (五) 在執行就醫護送過程中，若產生行政或法律問題，應由學校依權責處理。
- (六) 陪同就醫之交通工具予派合約計程車，車資一趟一百元，由衛生組統一申請，醫療費用則由傷病學生自墊付。

捌、學生急傷病處理具體措施

一、充實急救人力與設備

1. 本校健康中心設置有校醫一名及護理人員兩名，具備緊急傷病處理能力。
2. 本校健康中心通風及採光極佳，位於全校師生活動範圍的中心位置，方便全校師生就近利用。
3. 設置各類急救設備，定期檢查及維護。
4. 設有換藥車一台，放置各種外科用藥，並掛置擦藥方法及

注意事項說明，訓練學生處理小外傷的能力。

5. 設置高壓自動滅菌器，紫外線殺菌箱，消毒各種外用敷料及器材，以防感染之發生。
6. 設置診療床，供外傷擦藥及診療之用。
7. 備有急救箱，提供校外教學活動時使用。
8. 備有急救練習用甦醒安妮二組，以利師生演練「人工心肺甦醒術」。
9. 提供各類急救常識書刊、宣導冊子、傳單，開放閱讀及取用。
10. 懸掛各種急救掛圖。

二、加強安全教育措施

1. 每學期辦理學生健康狀況調查，調查學生特殊疾病，給予個別輔導和追蹤（附件一）。
2. 每學期辦理學生緊急傷病處理方式家長意見調查（附件二）。
3. 設置緊急傷病處理流程圖（附件三）。
4. 延聘校醫每日到校醫治傷病師生。
5. 實施隨機教學，教導意外事故處理與安全常識，防止意外事件的再發生。
6. 鼓勵全校師生踴躍參與 C. P. R. 訓練。
7. 每學期利用週會或聯課時間邀請專家演講及示範安全教育、急救與災難逃生等課程。

8. 隨時宣導及張貼最最新醫藥知識於健康看板，供全校師生閱讀，以取得維護及增進健康的知識。
9. 加強學生愛護公物之觀念，定期舉行安全檢查，凡有破損立即通知總務處進行修補，以維護校園校舍的一切安全設施，以防萬一。
10. 指導學生正確充分的利用健康中心，隨時與健康中心保持密切聯繫。
11. 統計並公佈傷病之發生比率及種類，以達警惕之效。

玖、本辦法經校務會議決議，陳請校長核定後實施。

國立彰化高級中學學生健康狀況調查表

附件一

親愛的家長：

為瞭解維護貴子弟身心健康及加強疾病防治，請您詳填『健康狀況調查表』，俾能掌握學生健康狀態，於在學期間能得到妥善的照顧。謝謝您的合作！

健康中心謹啟

健康狀況調查表

班級：_____ 座號：_____ 姓名：_____ 性別：_____

一、個人健康史：下述疾病中，若貴子弟曾患或正在治療，請在打“√”。

1、到目前為止身體狀況一切正常。

2、貴子弟曾患的疾病：

- | | | | |
|------------------------------|-------------------------------|-------------------------------|--------------------------------------|
| <input type="checkbox"/> 心臟病 | <input type="checkbox"/> 腎臟病 | <input type="checkbox"/> 氣喘 | <input type="checkbox"/> 關節炎 |
| <input type="checkbox"/> 肺結核 | <input type="checkbox"/> 腦炎 | <input type="checkbox"/> 癲癇 | <input type="checkbox"/> 紅斑性狼瘡 |
| <input type="checkbox"/> 肝炎 | <input type="checkbox"/> 胃部疾病 | <input type="checkbox"/> 高血壓 | <input type="checkbox"/> 食物過敏名稱_____ |
| <input type="checkbox"/> 胸痛 | <input type="checkbox"/> 糖尿病 | <input type="checkbox"/> 血友病 | <input type="checkbox"/> 藥物過敏名稱_____ |
| <input type="checkbox"/> 蠶豆症 | <input type="checkbox"/> 小兒麻痺 | <input type="checkbox"/> 過敏體質 | <input type="checkbox"/> 重大手術名稱_____ |

◎ 其它：_____

3、因先天疾病或意外引起的缺陷或殘障：

視力障礙 聽力障礙 上肢障礙 下肢障礙

其它缺陷或殘障：_____

經政府殘障鑑定，領有殘障手冊者

4、希望學校配合事項：_____

二、家族健康史：下述疾病中，若您的家人曾患或正在治療，請在打“√”。

- | | | | |
|-------------------------------|-------------------------------|--------------------------------------|--------------------------------|
| <input type="checkbox"/> 心臟疾病 | <input type="checkbox"/> 腎臟病 | <input type="checkbox"/> 氣喘 | <input type="checkbox"/> 關節炎 |
| <input type="checkbox"/> 肺結核 | <input type="checkbox"/> 腦炎 | <input type="checkbox"/> 癲癇 | <input type="checkbox"/> 紅斑性狼瘡 |
| <input type="checkbox"/> 肝炎 | <input type="checkbox"/> 胃部疾病 | <input type="checkbox"/> 高血壓 | <input type="checkbox"/> 血友病 |
| <input type="checkbox"/> 糖尿病 | <input type="checkbox"/> 過敏體質 | <input type="checkbox"/> 重大手術名稱_____ | |

◎ 其它：_____

家長簽名：

日期：

彰化高中學生緊急傷病處理方式家長意見調查

查學生_____就讀____年____班____號，在校上課期間，如遇緊急病痛或意外傷害，請以下列方式處理。(請鉤選處理方式)

- 立刻送往_____醫院(請家長填寫)。
- 由校醫診治後在學校健康中心靜候家長到校處理。
- 如因狀況緊急需立即處理，一時無法聯絡，請逕送附近大醫院，再行通知家長到校處理。

※緊急聯絡人：

※緊急聯絡電話：

學生家長簽名：

中華民國 年 月 日

彰化高中學生緊急傷病處理方式家長意見調查

查學生_____就讀____年____班____號，在校上課期間，如遇緊急病痛或意外傷害，請以下列方式處理。(請鉤選處理方式)

- 立刻送往_____醫院(請家長填寫)。
- 由校醫診治後在學校健康中心靜候家長到校處理。
- 如因狀況緊急需立即處理，一時無法聯絡，請逕送附近大醫院，再行通知家長到校處理。

※緊急聯絡人：

※緊急聯絡電話：

學生家長簽名：

中華民國 年 月 日

國立彰化高中緊急傷病處理流程圖

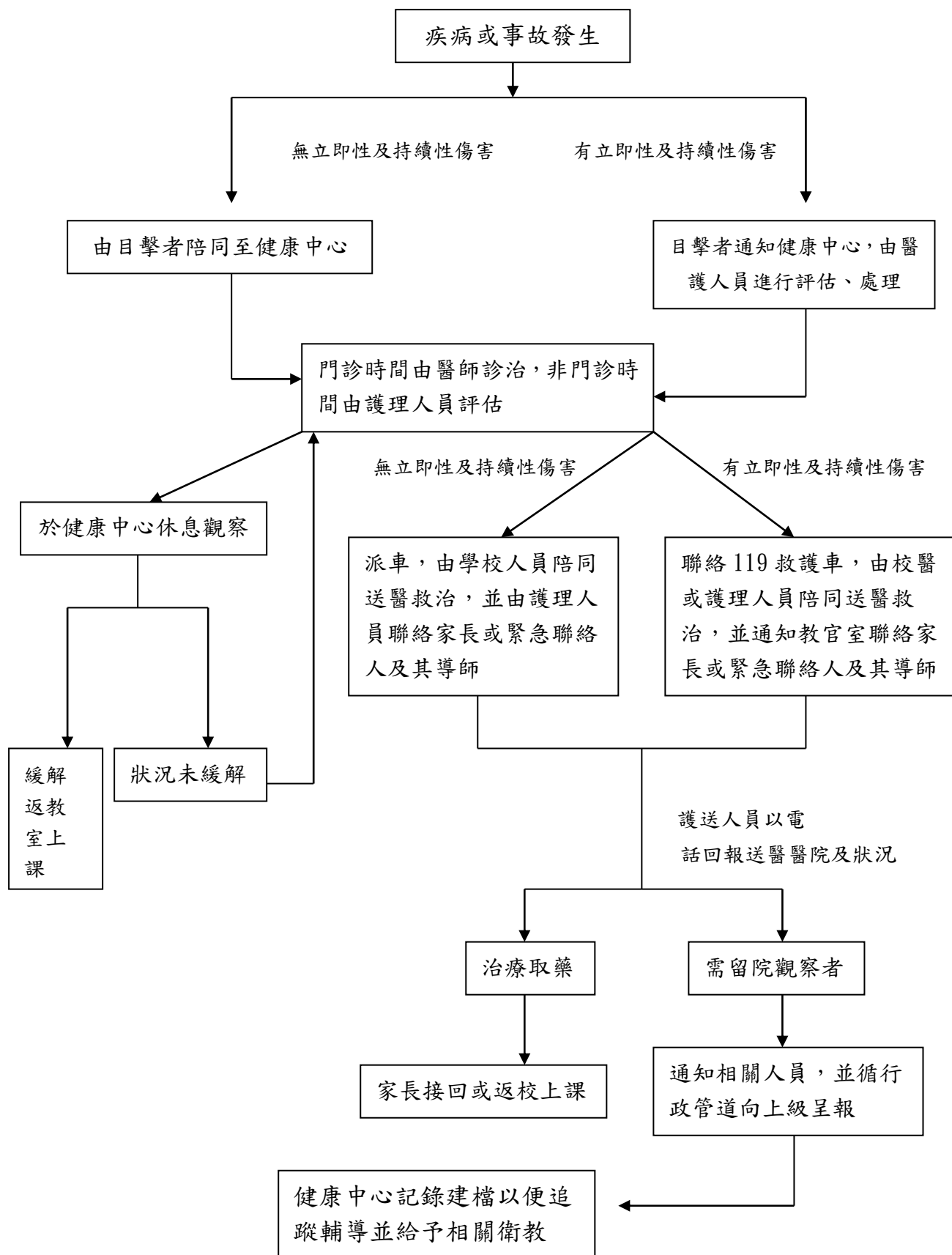

附件四：學校重大意外傷害暨突發疾病救護紀錄表

日期：____年____月____日____午____時____分

家長連絡電話：_____

連絡 119 時間：_____

119 到校時間：_____

119 送醫時間：_____

學生姓名：_____ 班級：____年____班____號 性別：男女

<p>1、發生時(間) 病患於____:____分 以<input type="checkbox"/>自行走入,有人陪同 <input type="checkbox"/>自行走入,無人陪同 <input type="checkbox"/>同學或老師揹(抬)入 <input type="checkbox"/>擔架抬入<input type="checkbox"/>輪椅推入 <input type="checkbox"/>病患無法至健康中心,由護理師到事故現場 <input type="checkbox"/>其他:_____</p>	<p>2、護送就醫 時間:____時____分 以<input type="checkbox"/>電話聯絡家長 <input type="checkbox"/>家長到校接送就醫 <input type="checkbox"/>聯絡 119 救護車 <input type="checkbox"/>校務車 <input type="checkbox"/>同仁自開轎車 <input type="checkbox"/>計程車 <input type="checkbox"/>其他:_____</p>	<p>3、送醫地點: <input type="checkbox"/>醫院 <input type="checkbox"/>其他:_____</p> <p>4、陪同送醫者: <input type="checkbox"/>本校_____</p> <p><input type="checkbox"/>家長、親友</p> <p>5、學校代墊費用 <input type="checkbox"/>無<input type="checkbox"/>有_____元 <input type="checkbox"/>歸還日期____月____日</p>
<p>6、事故類別 <input type="checkbox"/>創傷事故,原因: _____ _____ _____ 【部位】 _____ 【狀況】 _____ <input type="checkbox"/>非創傷事故,原因:_____ _____ <input type="checkbox"/>其他:_____</p>	<p>7、病患自覺或他覺症狀 <input type="checkbox"/>發燒 <input type="checkbox"/>咽痛 <input type="checkbox"/>頭暈、頭痛 <input type="checkbox"/>噁心、嘔吐 <input type="checkbox"/>上腹痛<input type="checkbox"/>下腹痛 <input type="checkbox"/>胸痛、胸悶 <input type="checkbox"/>抽搐 <input type="checkbox"/>疾病史: <input type="checkbox"/>其他:</p>	<p>8、身體評估 意識:<input type="checkbox"/>清楚<input type="checkbox"/>不清楚 呼吸:<input type="checkbox"/>有____次/分 <input type="checkbox"/>無 心跳:<input type="checkbox"/>有____次/分 <input type="checkbox"/>無 血壓:_____mmHg 耳溫:_____度 皮膚:<input type="checkbox"/>正常<input type="checkbox"/>潮紅 <input type="checkbox"/>蒼白<input type="checkbox"/>發紺 <input type="checkbox"/>濕冷</p>
<p>9、護理措施 <input type="checkbox"/>平躺<input type="checkbox"/>頭低腳高<input type="checkbox"/>側臥<input type="checkbox"/>半坐臥式<input type="checkbox"/>坐式<input type="checkbox"/>安撫病患、心理<input type="checkbox"/>供給氧氣<input type="checkbox"/>維持呼吸到通暢<input type="checkbox"/>夾板固定<input type="checkbox"/>抬高患肢<input type="checkbox"/>冰敷患處<input type="checkbox"/>彈繃壓迫固定<input type="checkbox"/>初級傷口護理(清潔、消毒、止血、包紮)<input type="checkbox"/>三角巾使用<input type="checkbox"/>需送醫檢查、治療<input type="checkbox"/> 其他:_____</p>	<p>10、追蹤情形 <input type="checkbox"/>就醫診斷:_____</p> <p><input type="checkbox"/>留置醫院治療</p> <p><input type="checkbox"/>返家休息</p> <p><input type="checkbox"/>留置健康中心</p> <p><input type="checkbox"/>其他</p>	

健康中心:

衛生組長:

學務主任:

校長: